

10 大阪梅田希爾頓開蓬度假酒店

希爾頓旗下頂級生活型品牌「Canopy by Hilton」於日本開設的第一家飯店。客房設計時尚摩登且精緻舒適。大廳樓層設有全天候餐廳與露天酒吧，1樓則有面對公園的咖啡館，景致迷人，為入住賓客營造各種體驗「GRAND GREEN 大阪」魅力的契機。



11 VS.

這是一座獨具匠心的文化設施，擁有高達15公尺的展示空間。設施內定期舉辦世界級的企劃展覽及創新專案，融合科技、人文藝術、傳統文化與創新思維等多元文化，為大眾帶來震撼與感動。

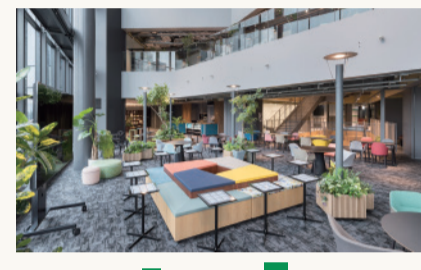

12 JAM BASE

「JAM BASE」旨在匯聚多元群體，激發創意與創新。主基地位於北館的1~9樓，設有面對公園的四樓挑高會員專屬交流空間，以及出租辦公室、共用工作區等多元化的協創空間。



13 梅北藝術文化坊

探索如何豐富多采地享受城市與公園的空間。結合藝術文化展覽，以及工作坊和各式活動，不論是大人或小孩，都能在歡樂的氛圍中體驗及分享有關倫理、永續與幸福快樂等新興的價值觀。



A RAM KATZIR (YUMEMITAI)



B KATE THOMSON (Serendipity)



C1 JUN KANEKO (FULL BLOOM I)



C2 JUN KANEKO (FULL BLOOM II)



8 梅北樂敦心廣場

樂敦心廣場坐落於佔地約45,000㎡的梅北公園內，是此公園的標誌性地標。位於「JR大阪站」前，交通便利，無論四季更迭，廣場皆舉辦豐富多元的活動，讓遊客隨時都能盡情享受多樣化的樂趣與體驗。



9 靈性之路

連結「GRAND GREEN 大阪」南北兩側的景觀步道，不僅大幅提升城區的流通性與行人通行的便利性，訪客還能欣賞隨著四季與時段變化的壯麗美景。希望於步道上邂逅的各種景觀與活動，能為大家帶來啟發未來無限可能的靈感。



7 梅北公園

與公共運輸站直接相通，是全球首屈一指的大規模城市公園。公園分為南北兩園，南園展現繁華似錦的都會風格，北園綠意盎然，充滿自然氣息。梅北公園的理念是創造一個既能感受城市活力，又能體驗非日常生活的空間，致力成為開放且深受大眾喜愛的城市綠洲。

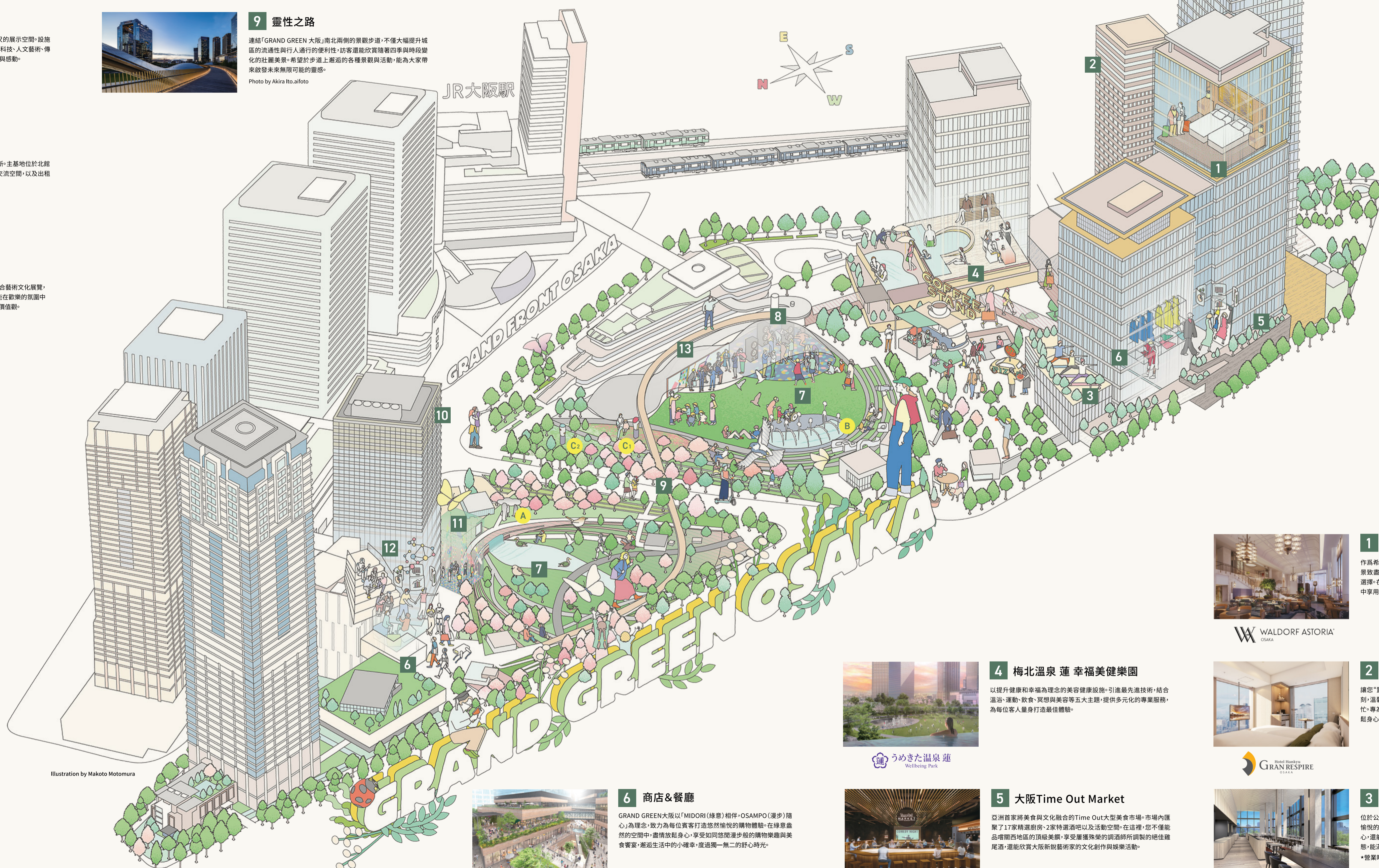

Illustration by Makoto Motomura



6 商店&餐廳

GRAND GREEN大阪以「MIDORI (綠意) 相伴，OSAMPO (漫步) 隨心」為理念，致力為每位賓客打造悠然愉悅的購物體驗。在綠意盎然的空間中，盡情放鬆身心，享受如同悠閒漫步般的購物樂趣與美食饗宴，邂逅生活中的小確幸，度過獨一無二的舒心時光。



4 梅北溫泉 蓮 幸福美樂園

以提升健康和幸福為理念的美容健康設施。引進最先進技術，結合溫浴、運動、飲食、冥想與美容等五大主題，提供多元化的專業服務，為每位客人量身打造最佳體驗。



5 大阪Time Out Market

亞洲首家將美食與文化融合的Time Out大型美食市場。市場內匯集了17家精選廚房、2家特選酒吧以及活動空間。在這裡，您不僅能品嚐西區地區的頂級美饌，享受獲獲殊榮的調酒師所調製的絕佳雞尾酒，還能欣賞大阪新銳藝術家的文化創作與娛樂活動。



1 大阪華爾道夫酒店

作為希爾頓集團旗下頂級奢華酒店之一，大阪華爾道夫酒店將壯麗景致盡收眼底，為賓客提供個性化貼心服務、至臻體驗及美味佳餚選擇。在這裏，您可以體驗趣味盎然的下午茶，在爵士時代風格酒吧中享用富創意的雞尾酒，也可選擇極致水療護理，享受愜意放鬆。

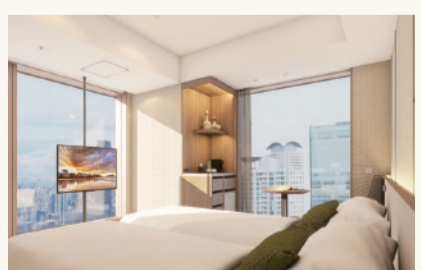

2 阪急大阪格蘭龍仕柏飯店

讓您「置身都市，享受極致舒適禮遇」的飯店。當您推開大門的那一剎，溫馨而精緻的空間便映入眼簾，瞬間讓您卸卻都市的喧鬧與繁忙。專為「成熟人士設計」的靜謐舒適空間，帶領您回歸自我，徹底放鬆身心，為明天補給活力。



3 sorappa

位於公園旁的休閒餐廳&咖啡廳，遼闊的天際美景，伴您享受豐富且愉悅的時光。在這裡，您不僅有機會遇到新的邂逅，激發智慧與好奇心，還能享受健康美味的餐點，提升身心的幸福感。多樣化的服務型態，能滿足您的各種需求。

•營業時間 晚餐17:00-22:00 咖啡茶點9:00-21:00

南館 B1F

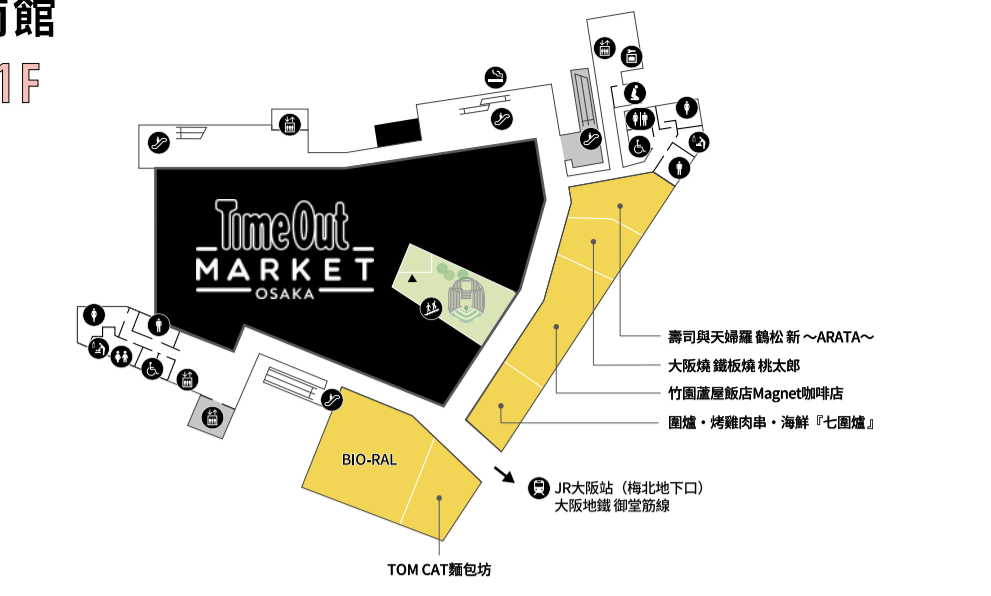

2F



商店 & 餐廳						
時尚服飾 & 時尚商品						
1F	CFCL OSAKA 男裝/女裝/童裝 & 嬰幼兒服裝/時尚配件	COLE HAAN 男裝/女裝/時尚配件	LIVIANA CONTI 女裝/時尚配件	MARGARET HOWELL 商店 & 咖啡廳 (商店) 男裝/女裝/時尚配件/家居家飾 & 生活百貨	Nike Umeda 男裝/女裝/童裝 & 嬰幼兒服裝/運動 & 戶外用品	Paul Smith 男裝/女裝/時尚配件/家居家飾 & 生活百貨
	SeeP EVEVAN 運動 & 戶外用品/時尚配件	ZARA 男裝/女裝/時尚配件	Theory 男裝/女裝/時尚配件	ZARA 男裝/女裝/童裝 & 嬰幼兒服裝/時尚配件		
2F	999.9 時尚配件	agnès b. 男裝/女裝/童裝 & 嬰幼兒服裝/時尚配件	BIYOMA 女裝/時尚配件	Editorial 時尚配件	ete bijoux 時尚配件	
	Kulture Market 女裝/時尚配件/美容 & 服務	Midiumi 女裝/時尚配件	Pasand by ne Quittez pas 女裝/時尚配件/家居家飾 & 生活百貨	SOMÉS SADDLE 男裝/女裝/童裝 & 嬰幼兒服裝/時尚配件		
	TENTIAL 男裝/女裝/運動 & 戶外用品/家居家飾 & 生活百貨	Ron Herman 男裝/女裝/童裝 & 嬰幼兒服裝/時尚配件/家居家飾 & 生活百貨	VIVAIA 男裝/女裝/時尚配件	ZARA 男裝/女裝/童裝 & 嬰幼兒服裝/時尚配件	SANYO YAMACHO SUI 男裝/女裝/時尚配件	

美容 & 服務						
2F	ReCORE針灸接骨院 美容 & 服務	Savoir 美容 & 服務	3~4F 梅北溫泉 蓮 幸福美體園 (櫃台在3F) 美容 & 服務/遊樂設施/日本料理/咖啡廳/酒吧	1F	Dr. Vranjes Umeda 時尚配件/家居家飾 & 生活百貨	PARFUMIER PRIVÉ 時尚配件/家居家飾 & 生活百貨

餐廳・咖啡廳・食品								
B1F	BIO-RAL 咖啡廳/食品 & 酒類	竹園產屋飯店Magnet咖啡店 義大利菜・法國菜・西餐/咖啡廳/食品 & 酒類	TOM CAT麵包坊 烘焙/咖啡廳	大坂燒 鐵板燒 桃太郎 日本料理	壽司與天婦羅 鵜松 新~ARATA~ 日本料理/其他	圓爐・烤雞肉串・海鮮「七福爐」 日本料理		
1F	Café Kitsuné 咖啡廳/食品/時尚配件	MARGARET HOWELL 商店 & 咖啡廳 (咖啡廳) 咖啡廳	丸福咖啡 THE COFFEE PARLOUR 咖啡廳/食品 & 酒類	2F	GOKAN PARLOIR 咖啡廳/食品/酒類	Ron Herman 咖啡店 咖啡廳	Royal Garden 咖啡店 義大利菜・法國菜・西餐/咖啡廳	TULLY'S 咖啡店 PRIME FIVE 咖啡廳

大阪 Time Out Market 南館 B1F

Time Out Bar 酒吧	肉王松田 韓國菜・燒肉	喜多郎壽司 日本料理	豬板燒味 中餐	熟博鳥龍麵 澤州 日本料理
韓國食堂iru 韓國菜・燒肉	密爾 DIVERSITY 日本料理	CRITTERS 漢堡 義大利菜・法國菜・西餐	霸王燒 Taqueria 義大利菜・法國菜・西餐	PIZZA TIMEWARP e LACERBA 義大利菜・法國菜・西餐
Mel Coffee Roasters 咖啡廳	JULIAN'S SUCRÉ ACID 咖啡廳/甜品	Gion 德屋 咖啡廳/甜品	Seichiro, NISHIZONO 咖啡廳/甜品	KOALA 會堂 日本料理/其他
渡邊酒樓 亞洲菜・泰國菜・中法美食	Ayumu 屋 日本料理	kushige01 produced by kushige010 日本料理		

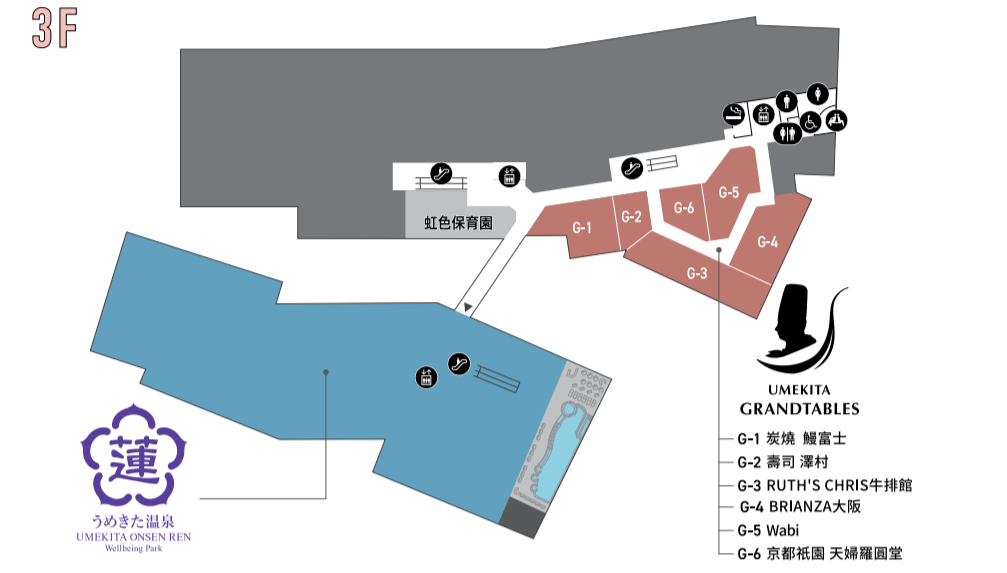
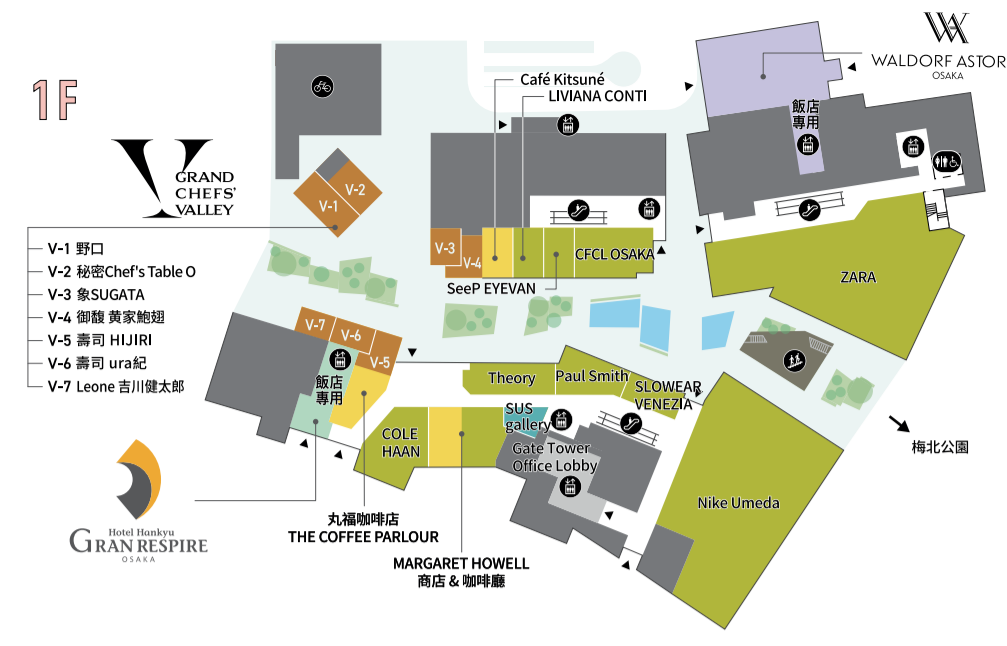

商店 & 餐廳						
1F	CFCL OSAKA 男裝/女裝/童裝 & 嬰幼兒服裝/時尚配件	COLE HAAN 男裝/女裝/時尚配件	LIVIANA CONTI 女裝/時尚配件	MARGARET HOWELL 商店 & 咖啡廳 (商店) 男裝/女裝/時尚配件/家居家飾 & 生活百貨	Nike Umeda 男裝/女裝/童裝 & 嬰幼兒服裝/運動 & 戶外用品	Paul Smith 男裝/女裝/時尚配件/家居家飾 & 生活百貨
	SeeP EVEVAN 運動 & 戶外用品/時尚配件	ZARA 男裝/女裝/時尚配件	Theory 男裝/女裝/時尚配件	ZARA 男裝/女裝/童裝 & 嬰幼兒服裝/時尚配件		
2F	999.9 時尚配件	agnès b. 男裝/女裝/童裝 & 嬰幼兒服裝/時尚配件	BIYOMA 女裝/時尚配件	Editorial 時尚配件	ete bijoux 時尚配件	
	Kulture Market 女裝/時尚配件/美容 & 服務	Midiumi 女裝/時尚配件	Pasand by ne Quittez pas 女裝/時尚配件/家居家飾 & 生活百貨	SOMÉS SADDLE 男裝/女裝/童裝 & 嬰幼兒服裝/時尚配件		
	TENTIAL 男裝/女裝/運動 & 戶外用品/家居家飾 & 生活百貨	Ron Herman 男裝/女裝/童裝 & 嬰幼兒服裝/時尚配件/家居家飾 & 生活百貨	VIVAIA 男裝/女裝/時尚配件	ZARA 男裝/女裝/童裝 & 嬰幼兒服裝/時尚配件	SANYO YAMACHO SUI 男裝/女裝/時尚配件	

美容 & 服務						
2F	ReCORE針灸接骨院 美容 & 服務	Savoir 美容 & 服務	3~4F 梅北溫泉 蓮 幸福美體園 (櫃台在3F) 美容 & 服務/遊樂設施/日本料理/咖啡廳/酒吧	1F	Dr. Vranjes Umeda 時尚配件/家居家飾 & 生活百貨	PARFUMIER PRIVÉ 時尚配件/家居家飾 & 生活百貨

餐廳・咖啡廳・食品								
B1F	BIO-RAL 咖啡廳/食品 & 酒類	竹園產屋飯店Magnet咖啡店 義大利菜・法國菜・西餐/咖啡廳/食品 & 酒類	TOM CAT麵包坊 烘焙/咖啡廳	大坂燒 鐵板燒 桃太郎 日本料理	壽司與天婦羅 鵜松 新~ARATA~ 日本料理/其他	圓爐・烤雞肉串・海鮮「七福爐」 日本料理		
1F	Café Kitsuné 咖啡廳/食品/時尚配件	MARGARET HOWELL 商店 & 咖啡廳 (咖啡廳) 咖啡廳	丸福咖啡 THE COFFEE PARLOUR 咖啡廳/食品 & 酒類	2F	GOKAN PARLOIR 咖啡廳/食品/酒類	Ron Herman 咖啡店 咖啡廳	Royal Garden 咖啡店 義大利菜・法國菜・西餐/咖啡廳	TULLY'S 咖啡店 PRIME FIVE 咖啡廳

GRAND CHEFS' VALLEY 南館 1F

野口 日本料理	V-1	秘密Chef's Table O 其他	V-2
象SUGATA 日本料理	V-3	御膳 貴家御膳 中餐	V-4
壽司 HJIRI 日本料理	V-5	壽司 ura紀 日本料理	V-6
Leone 吉川樓太郎 日本料理	V-7	義大利菜・法國菜・西餐	

JAM BASE

懶而種 遊樂設施	Congrés Square Grand Green Osaka 遊樂設施
-------------	--

其他

503appa 咖啡廳/其他	晚餐17:00-22:00 咖啡茶點9:00-21:00
-------------------	------------------------------

飯店

29F 櫃台 Peacock Alley 咖啡廳/酒吧	Jolie Brasserie 義大利菜・法國菜・西餐	Tsukumi 日本料理	Pavilion 甜品/烘焙
28F Canes&Tales 酒吧	30F Waldorf Astoria Spa 美容 & 服務		

TOWN MAP

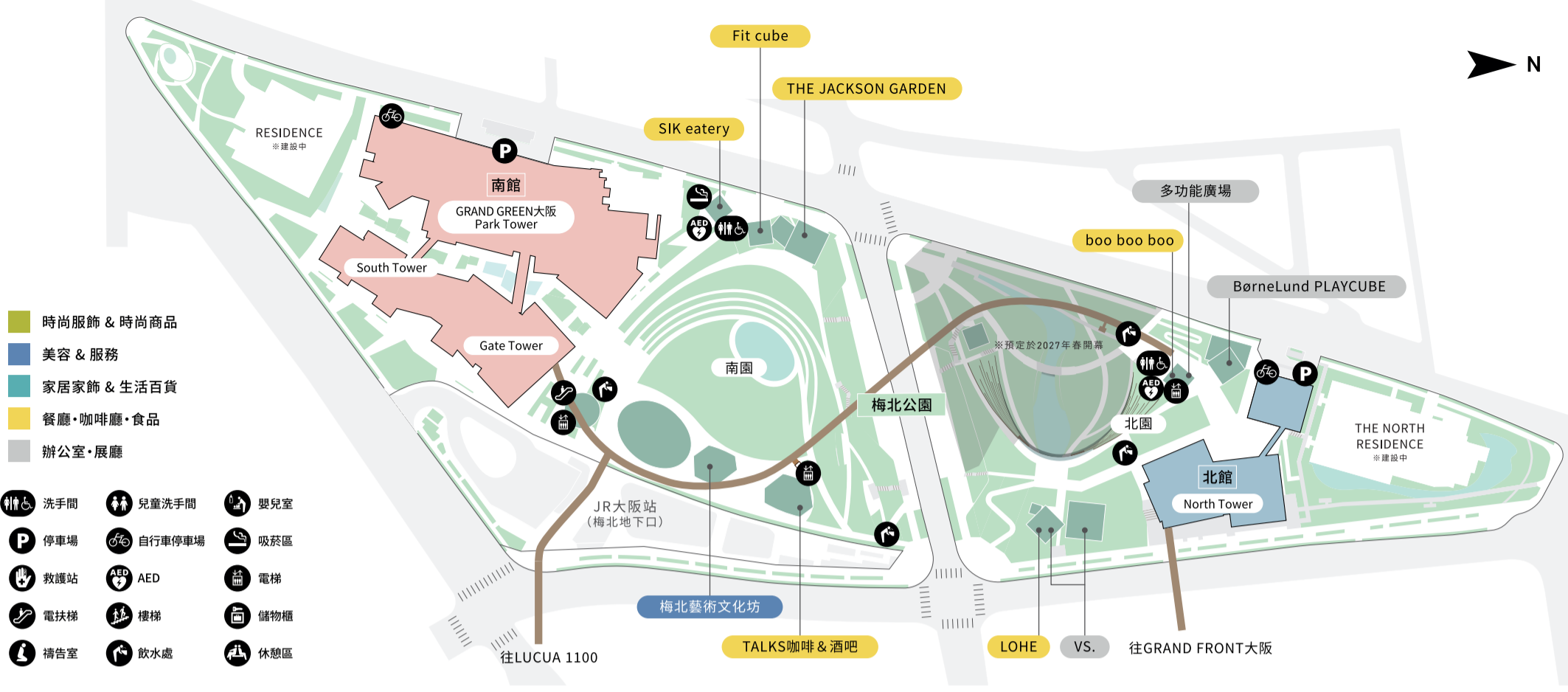

公園園區內設施			
JAM BASE	辦公室・展廳	餐廳・咖啡廳・食品	美容 & 服務
北園	BerneLund PLAYCUBE 童裝 & 嬰幼兒服裝/遊樂設施/運動 & 戶外用品/咖啡廳	Fit cube 咖啡廳/甜品	北園
南園	VS. 遊樂設施	LOHE 咖啡廳/甜品/酒吧	南園

商店 & 餐廳			
餐廳・咖啡廳・食品			
北園	boo boo boo 日本料理/咖啡廳/其他	南園	SIK eatery 中餐/亞洲菜 & 非洲與中南美食/咖啡廳/酒吧
北園	TALKS咖啡&酒吧 義大利菜・法國菜・西餐/咖啡廳/酒吧/烘焙/食品 & 酒類	北園	THE JACKSON GARDEN 咖啡廳/甜品/其他
南園	梅北藝術文化坊 遊樂設施	南園	梅北藝術文化坊 遊樂設施

北館

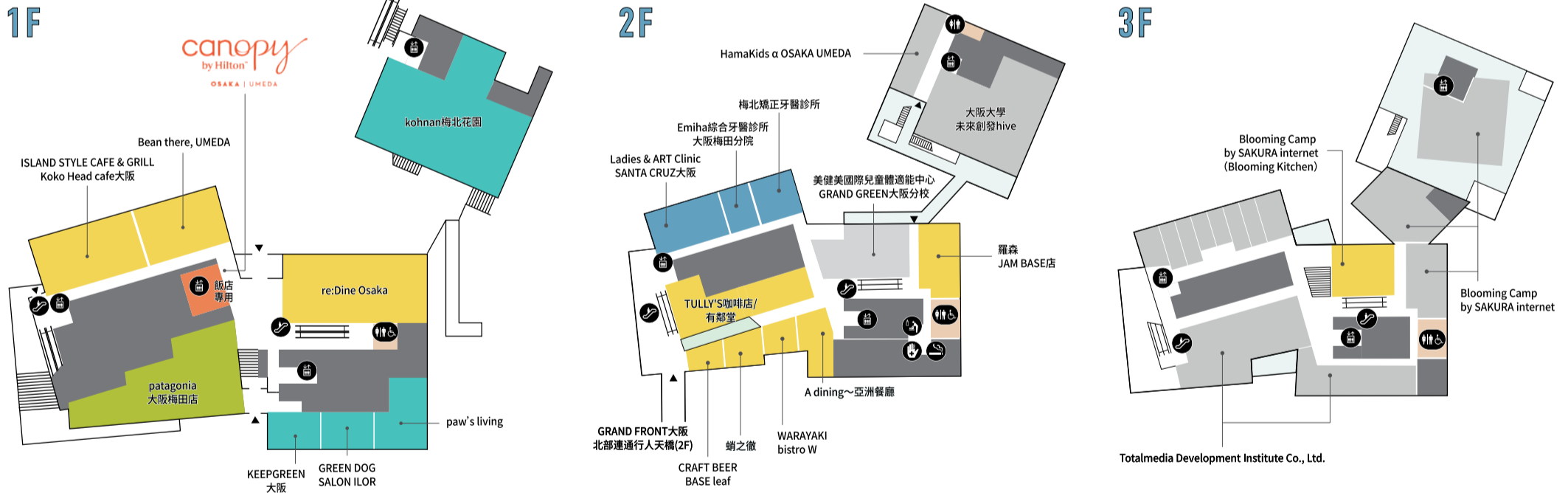

JAM BASE			
辦公室・展廳	2F 美優美國兒童禮禮中心 GRAND GREEN 大阪分校 童裝 & 嬰幼兒服裝/美容 & 服務/遊樂設施	大阪大學未來創發hive 遊樂設施	HamaKids α OSAKA UMEDA 童裝 & 嬰幼兒服裝/美容 & 服務
餐廳・咖啡廳・食品	1F re:Dine Osaka 義大利菜・法國菜・西餐/咖啡廳/酒吧/中餐	2F 羅森JAM BASE店 便利商店	3F Blooming Camp by SAKURA internet (Blooming Kitchen) 咖啡廳

商店 & 餐廳			
時尚服飾 & 時尚商品			
1F	patagonia 大阪梅田店 男裝/女裝/童裝 & 嬰幼兒服裝/運動 & 戶外用品/食品 & 酒類	2F	梅北矯正牙醫診所 美容 & 服務
家居家飾 & 生活百貨			
1F	patagonia 大阪梅田店 家居家飾 & 生活百貨/美容 & 服務	GREEN DOG SALON ILOR 家居家飾 & 生活百貨	KEEPGREEN 大阪 家居家飾 & 生活百貨
餐廳・咖啡廳・食品			
1F	ISLAND STYLE CAFE & GRILL Koko Head cafe 大阪 西餐/咖啡廳/酒吧	2F	A dining~亞洲餐廳 亞洲菜 & 非洲與中南美食/其他
		CRAFT BEER BASE leaf 咖啡廳/酒吧/食品 & 酒類	TULLY'S 咖啡店 咖啡廳
		WARAYAKI bistro W 日本料理/義大利菜・法國菜・西餐	蝦之樓 日本料理/其他

MIDORI PARTNER

我們秉承「打造協創城市，讓世界更加美好」的口號，攜手參與的企業與團體，共同推動各類活動，傳遞正向能量，致力解決全球性社會課題 (如建設永續社會、提高來訪者生活幸福感等)。

PREMIER PARTNER	ROHTO
MAJOR PARTNER	SUNTORY, Panasonic, NISHIO, Nike
MAIN PARTNER	KIRIN, MITSUBISHI ELECTRIC, Earth hacks & Co., umekita 溫泉 蓮
SUPPORTING PARTNER	JT, TYFFON, Chusko 大塚藥房, TOPPAN

服務指南

營業時間・休息日	
各店舖的營業時間可能有所不同，詳情請洽各店舖。	
停車場	<ul style="list-style-type: none"> 南館B2F-165個車位・600日圓/60分鐘之後300日圓(營業時間:8:00~24:00) 北館B3F-66個車位・600日圓/60分鐘之後300日圓(營業時間:8:00~24:00) 摩托車停車場(不含輕型摩托車) 南館B2F-88個車位・當日一次400日圓(營業時間:8:00~24:00) 北館B1F-17個車位・當日一次400日圓(24小時營業) 輕型摩托車(排氣量50cc以下)停車場 南館1F-32個車位・每12小時250日圓(營業時間:8:00~24:00) 北館B1F-18個車位・每12小時250日圓(前90分鐘免費(24小時營業)) 自行車停車場 南館1F-539個車位・每12小時150日圓(前90分鐘免費(24小時營業)) 北館B1F-293個車位・每12小時150日圓(前90分鐘免費(24小時營業))
停車場・自行車停車場服務指南	<ul style="list-style-type: none"> *停放車輛限制・免費停車券發放等相關詳情，請查閱官網。
服務台	<ul style="list-style-type: none"> 梅北藝術文化坊 南園內・提供設施詳情・活動與城市資訊
官網・官方社交媒體帳號	<ul style="list-style-type: none"> 官網: https://umekita.com 官方Instagram: @grand.green.osaka 官方X: @GGosakaPR

交通資訊

[地址]

郵遞區號: 〒530-0011

南園: 大阪市北區大深町5番
北園: 大阪市北區大深町6番
南館: 大阪市北區大深町5番54號
北館: 大阪市北區大深町6番38號

[公車站]

- JR線
 - 大阪站 (大阪環狀線・神戶線・京都線・寶塚線・大阪東線)/北新站 (JR東西線)
- 阪急電車
 - 大阪梅田站 (神戶本線・寶塚本線・京都本線)
- 阪神電車
 - 大阪梅田站 (阪神本線)
- 大阪地鐵
 - 梅田站 (御堂筋線)/東梅田站 (谷町線)/西梅田站 (四橋線)

刊載內容為2025年3月21日當時的資訊・如有更改，請以最新資訊為準